

**INFORME ELABORADO POR EL
CENTRO DE ESTUDIOS Y PROYECTOS JUDICIALES
- TRIBUNAL SUPERIOR DE JUSTICIA -**

ADOLESCENTES PRIVADOS DE LA LIBERTAD EN CÓRDOBA
CAPITAL POR PRESUNTA INFRACCIÓN A LA LEY PENAL,
CONFORME PROCEDIMIENTO PENAL JUVENIL

El informe estadístico que se presenta se refiere a los adolescentes privados de la Libertad en Córdoba Capital, por presuntas infracciones a la Ley Penal. Dicha población fue alojada como medida urgente en el Centro de Admisión y Diagnóstico (CAD) -población masculina- y en el Centro Socio-Educativo de Mujeres Adolescentes (CSEMA) -población femenina- , de la Secretaria de Niñez, Juventud y Familia (SENAF), dependiente del Ministerio de Desarrollo Social de la Provincia de Córdoba, en el período comprendido entre el 01 de Enero al 31 de Diciembre de 2015.

En todos los casos intervinieron los Asesores de Niñez Juventud y Violencia Familiar del Poder Judicial, en diferentes roles.

El informe no contempla a los adolescentes privados de libertad conforme el Código de Faltas.

Fuente de datos: **Mesa de Defensoría Pública en Niñez, Juventud y Violencia Familiar**

ADOLESCENTES PRIVADOS DE LA LIBERTAD EN CÓRDOBA
CAPITAL POR PRESUNTA INFRACCIÓN A LA LEY PENAL,
CONFORME PROCEDIMIENTO PENAL JUVENIL

Adolescentes Privados de la Libertad (entre el 01/01/2015 y el 31/12/2015)	1.179
--------------------------------------------------------------------------------------	--------------

Cantidad de Privaciones de la Libertad (entre el 01/01/2015 y el 31/12/2015)	1.425
----------------------------------------------------------------------------------------	--------------

**Adolescentes alojados en CAD y CSEMA, desagregados por género,
privados de la libertad por presunta infracción a la Ley Penal
en Córdoba Capital**

Período analizado: del 01/01/2015 al 31/12/2015

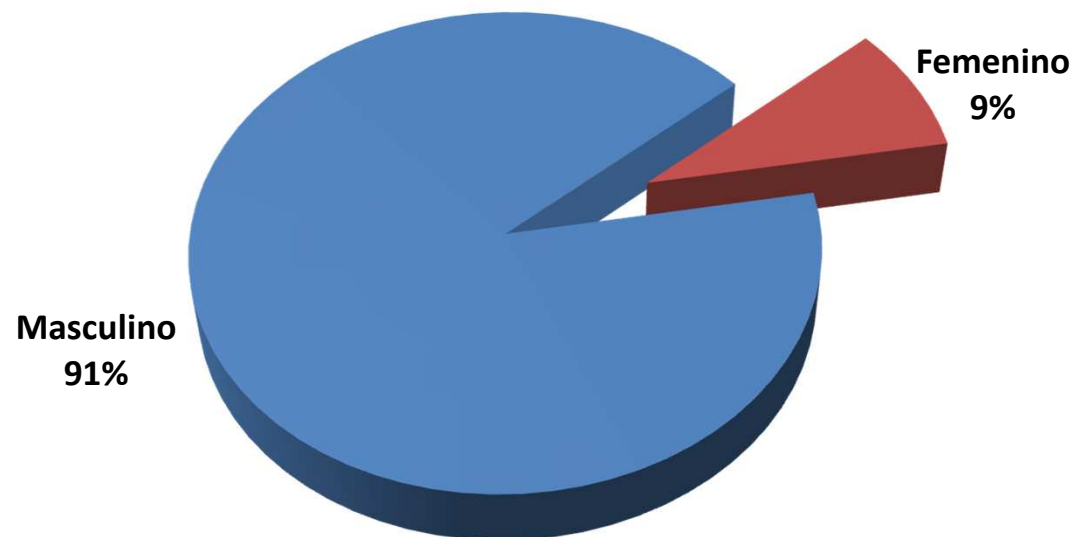

Total de adolescentes privados de la libertad: 1.179.

**Edad de los adolescentes alojados en CAD y CSEMA,
privados de la libertad por presunta infracción a la Ley Penal
en Córdoba Capital**

Período analizado: del 01/01/2015 al 31/12/2015

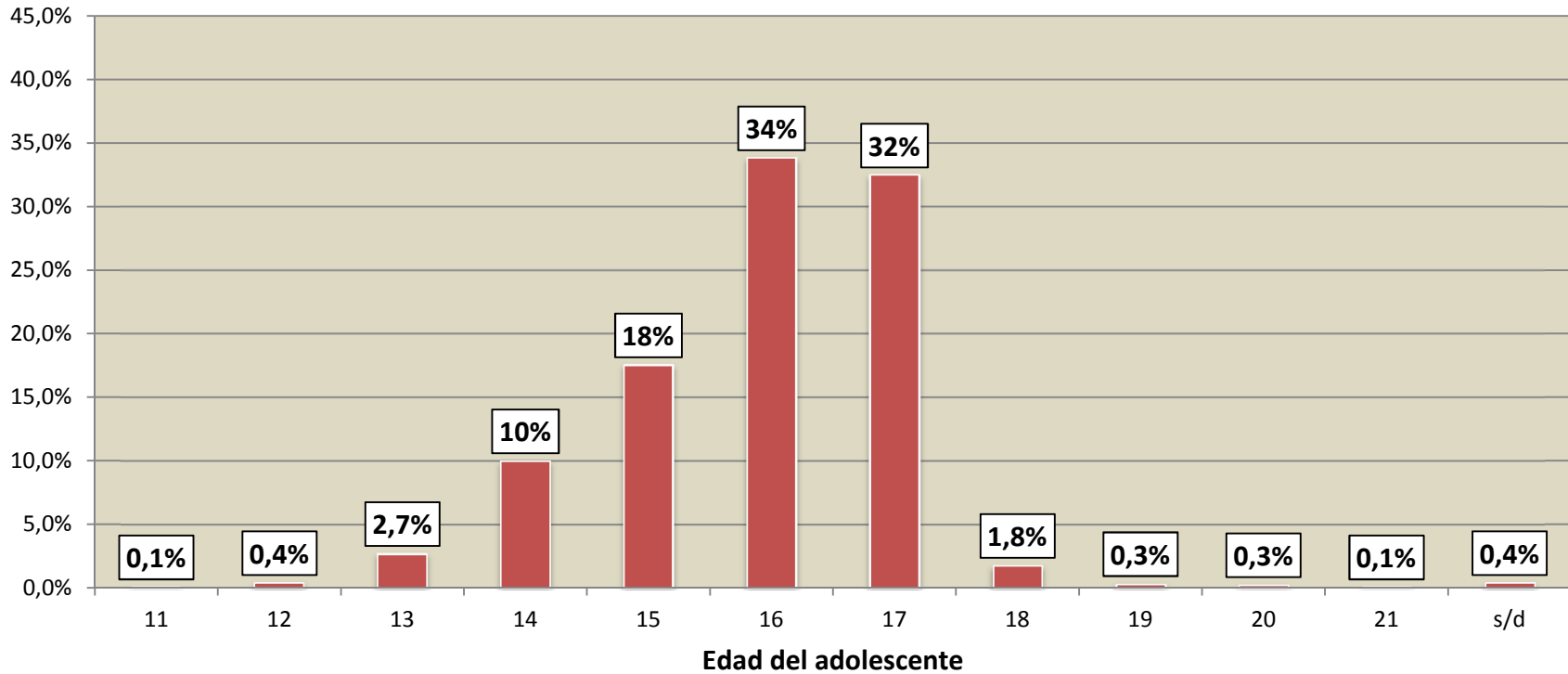

Total de adolescentes privados de la libertad: 1.179.

Proporción de niños y adolescentes no punibles alojados en CAD y CSEMA, privados de la libertad por presunta infracción a la Ley Penal en Córdoba Capital

Período analizado: del 01/01/2015 al 31/12/2015

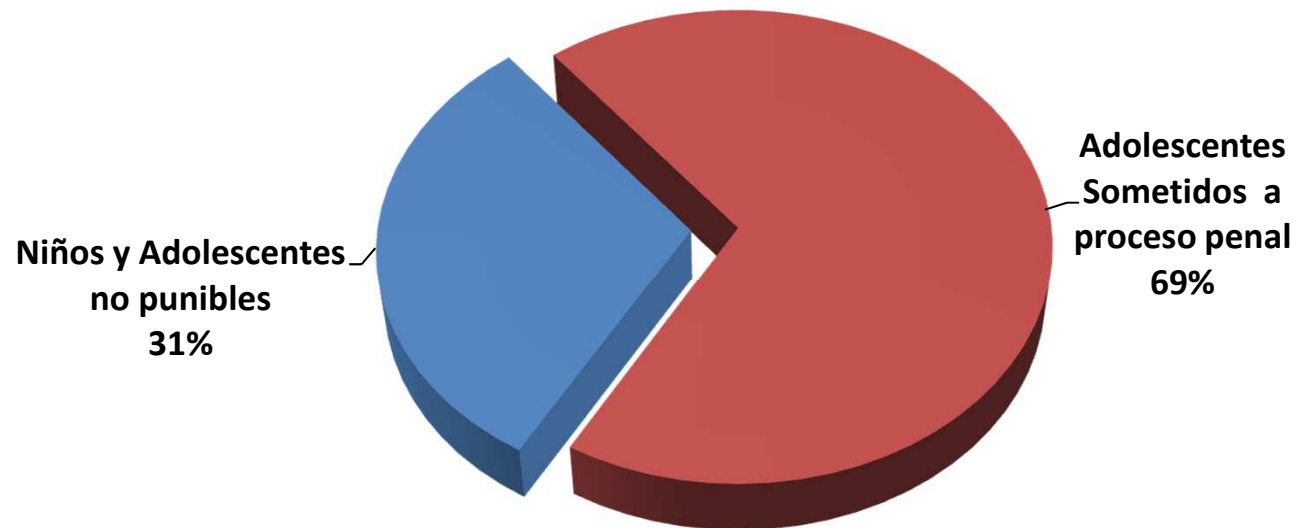

Total de adolescentes privados de la libertad: 1.179.

**Reiteración de Detenciones durante el año 2015,
de los Adolescentes alojados en CAD y CSEMA,
privados de la libertad por presunta infracción a la Ley Penal
en Córdoba Capital**

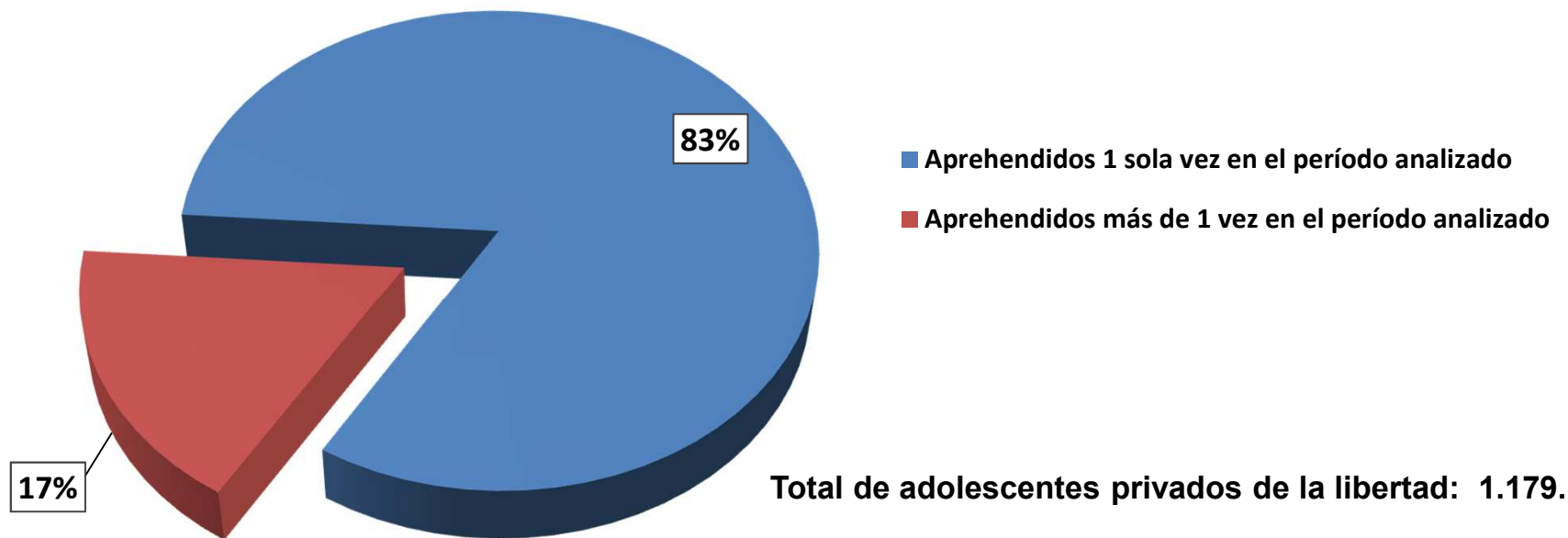

Período analizado: del 01/01/2015 al 31/12/2015

**Fugas y recapturas durante el año 2015,
de los Adolescentes alojados en CAD y CSEMA,
privados de la libertad por presunta infracción a la Ley Penal
en Córdoba Capital**

Cantidad de Adolescentes fugados y recapturados durante el año 2015	29
Total de Adolescentes Privados de la Libertad (entre el 01/01/2015 y el 31/12/2015)	1.179

CENTRO DE ESTUDIOS Y PROYECTOS JUDICIALES – TRIBUNAL SUPERIOR DE JUSTICIA

**Tipos de delitos atribuidos a los adolescentes alojados en CAD y CSEMA,
que dieron origen a las privaciones de la libertad por presunta infracción a la Ley Penal,
en Córdoba Capital**

Período analizado: del 01/01/2015 al 31/12/2015

Tipo de delito	Cantidad de Privaciones
Robo	464
Robo calif./agravado	302
Robo (tentativa)	190
Robo calificado (tentativa)	33
Encubrimiento	116
Encubrimiento agravado	7
Hurto calif./agravado	28
Hurto	18
Hurto (tentativa)	6
Hurto calif./agravado (tentativa)	2
Portación indebida de arma	25
Tenencia ilegal de arma	14
Lesiones	14
Lesiones graves	8
Lesiones leves	2
Lesiones calificadas	2
Resistencia a la autoridad	25

Tipo de delito	Cantidad de Privaciones
Homicidio	16
Homicidio calif./agravado	4
Homicidio (tentativa)	4
Amenazas Calificadas	13
Amenazas	10
Tenencia de estupefacientes	12
Comercialización de Estupefacientes	2
Daño calificado	12
Violación de domicilio	10
Abuso de arma	6
Abuso sexual con acceso carnal	4
Estafa	3
Extorsión	3
Delitos en Leyes Especiales	2
Otros	9
Sin tipificación	28
Total	1394*

*Nota: en 31 de las 1425 privaciones de la libertad no se computan delitos por ser recapturas de adolescentes fugados.

Fuente de datos: Mesa de Defensoría Pública en Niñez, Juventud y Violencia Familiar

CENTRO DE ESTUDIOS Y PROYECTOS JUDICIALES – TRIBUNAL SUPERIOR DE JUSTICIA

Cantidad de días de duración de cada alojamiento en el CAD * de los adolescentes varones, privados de la libertad por presunta infracción a la Ley Penal en Córdoba Capital

Días de duración	Cantidad de Privaciones
menos de 1 día	106
1 día	277
2 días	233
3 días	200
4 días	168
5 días	109
6 días	69
7 días	45
8 días	39
9 días	28
10 días	7
11 días	5
12 días	4
13 días	1
15 días	1
16 días	3
17 días	1
18 días	2
28 días	1
32 días	2
35 días	4
38 días	1
57 días	2
65 días	1
118 días	1
Total	1310

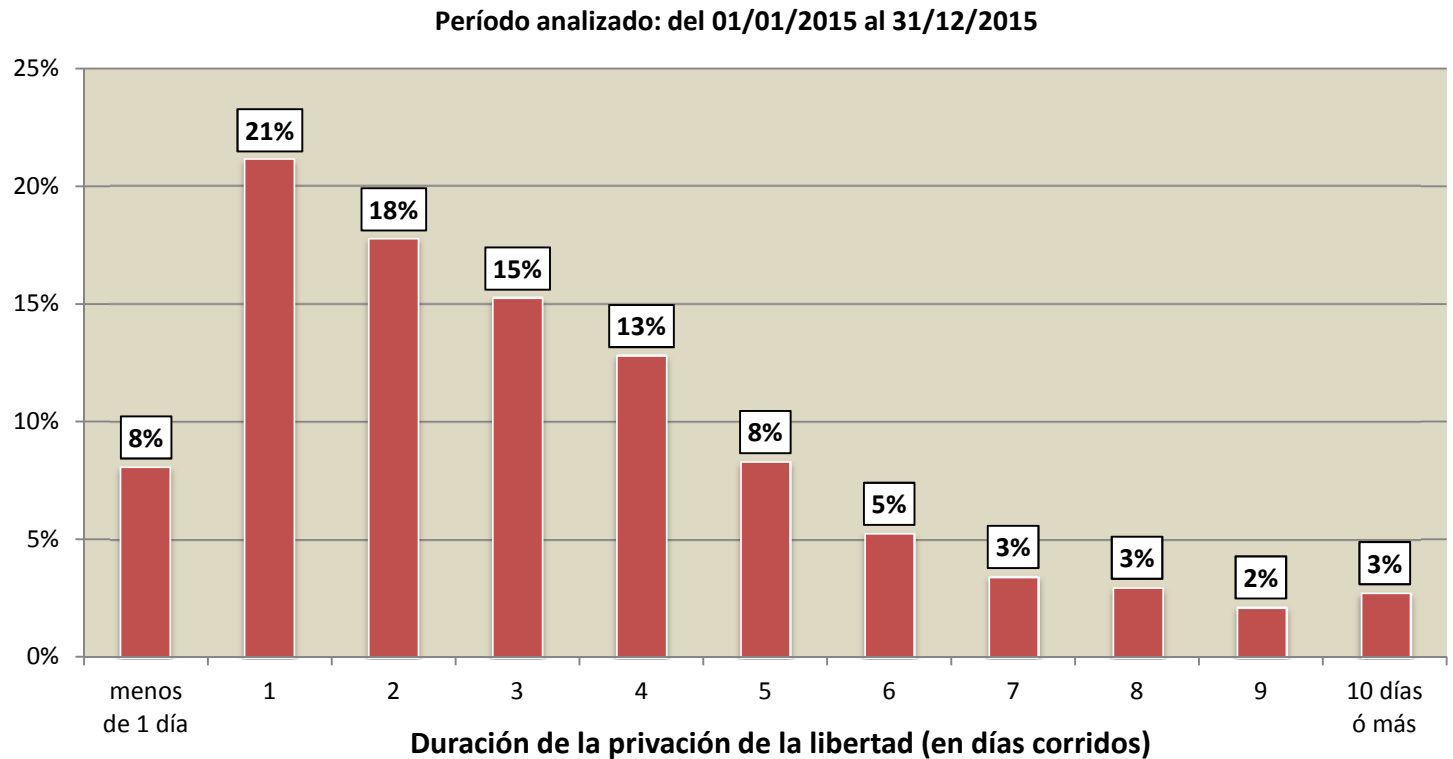

*Nota: en el caso de las mujeres detenidas, al ser alojadas directamente en el Centro Socio-Educativo de Mujeres Adolescentes (CSEMA), donde comienzan su proceso de internación, no existe una instancia de detención previa sobre la cuál calcular su duración como en el caso de los jóvenes detenidos varones.

Fuente de datos: Mesa de Defensoría Pública en Niñez, Juventud y Violencia Familiar

Cantidad de días de duración de cada alojamiento en el CAD * de los adolescentes varones, privados de la libertad por presunta infracción a la Ley Penal en Córdoba Capital

Período analizado: del 01/01/2015 al 31/12/2015

Niños y Adolescentes no punibles

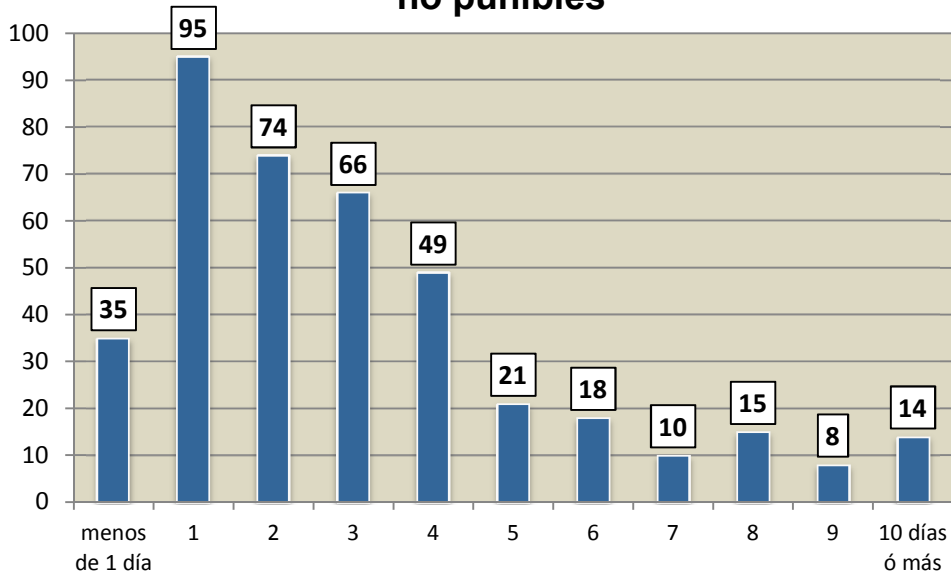

Duración de la privación de la libertad (en días corridos)

Adolescentes sometidos a proceso penal

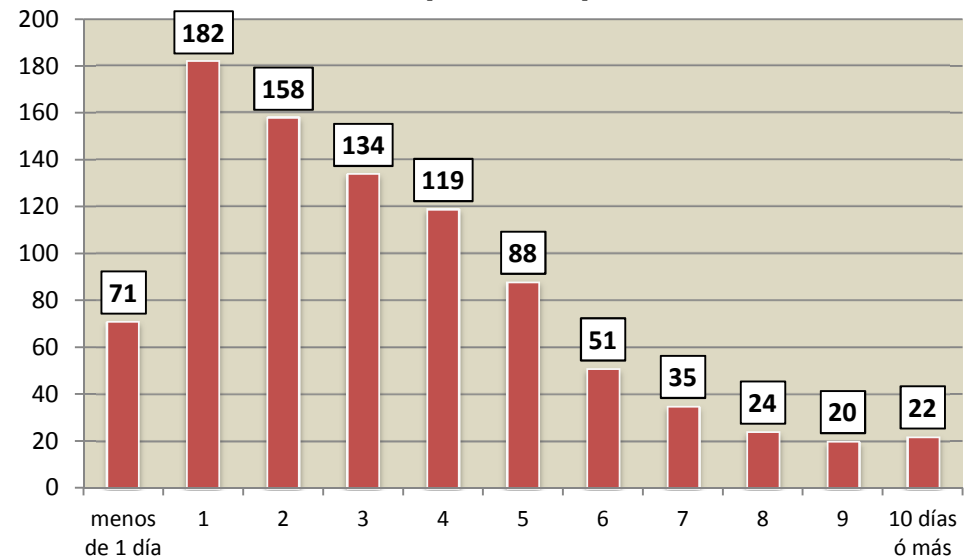

Duración de la privación de la libertad (en días corridos)

*Nota: en el caso de las mujeres detenidas, al ser alojadas directamente en el Centro Socio-Educativo de Mujeres Adolescentes (CSEMA), donde comienzan su proceso de internación, no existe una instancia de detención previa sobre la cuál calcular su duración como en el caso de los jóvenes detenidos varones.

Medidas provisionales posteriores al alojamiento en el CAD de los adolescentes varones privados de la libertad por presunta infracción a la Ley Penal en Córdoba Capital

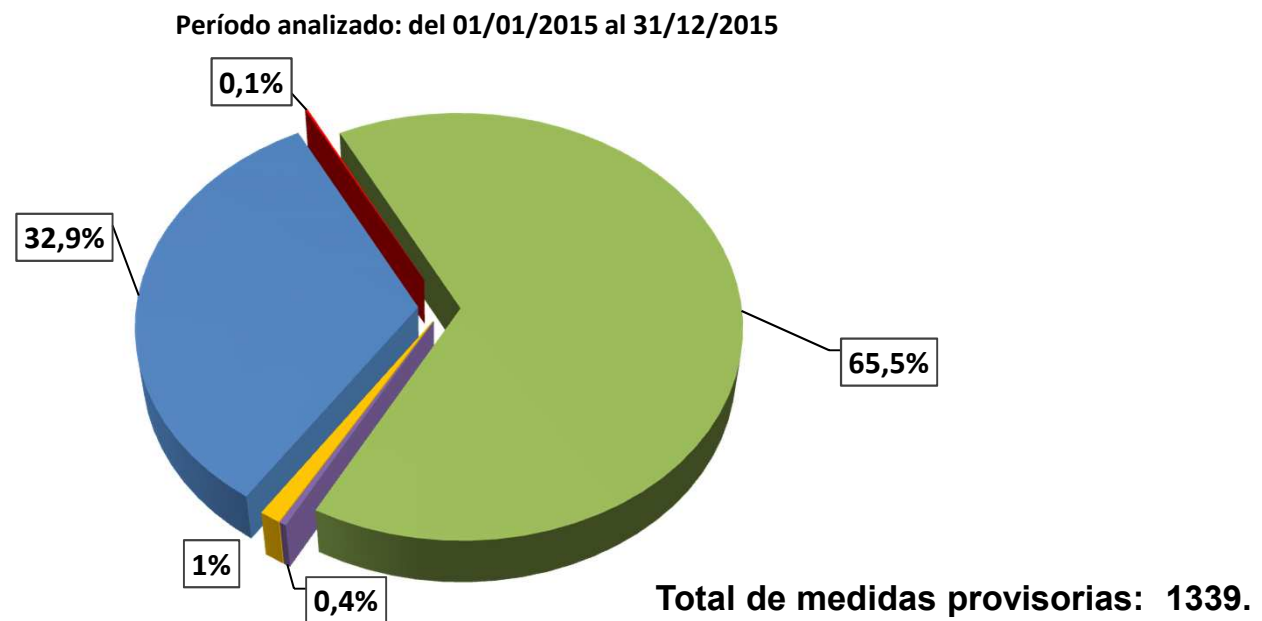

- Entrega en guarda provisional a familiar o 3ro. (art. 87 inc. a y b de la ley 9.944)
- Derivación al Área de Protección de Derechos - SENAF-
- Alojados en el Centro Educativo Complejo Esperanza (art. 90, art. 87 -inc. c y e- y art. 100 de la ley 9.944)
- Internación para atención de la especial problemática de salud (art. 87 -inc. d- de la ley 9.944)
- Traslado al Sistema Penitenciario

Medidas provisionales posteriores al alojamiento en el CAD de los adolescentes varones privados de la libertad por presunta infracción a la Ley Penal en Córdoba Capital

Período analizado: del 01/01/2015 al 31/12/2015

Niños y Adolescentes no punibles

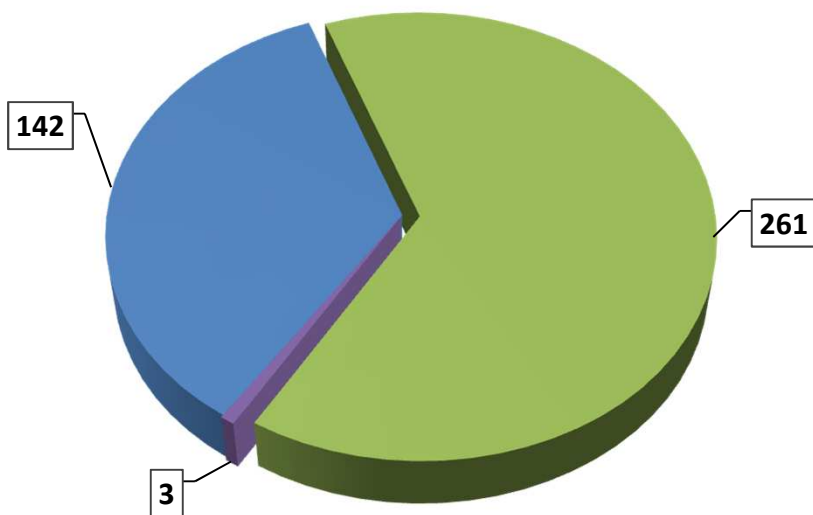

Total de medidas provisionales: 406.

Adolescentes sometidos a proceso penal

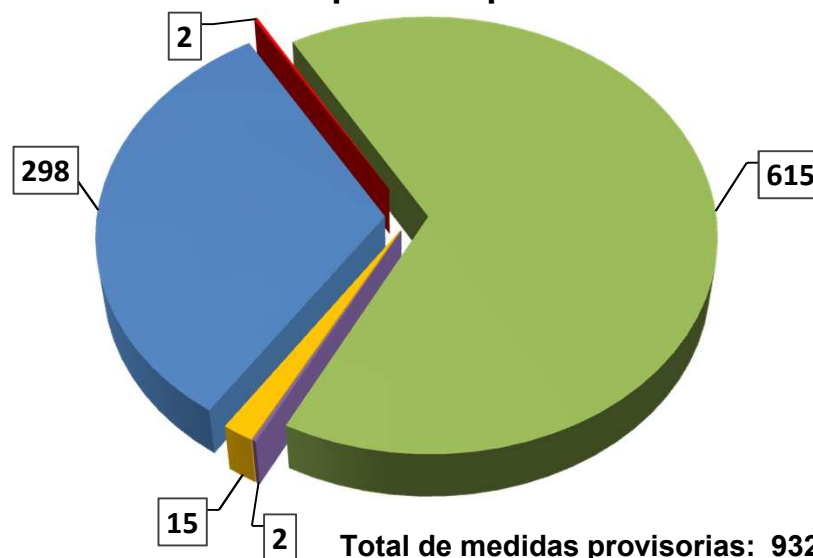

Total de medidas provisionales: 932.

- Entrega en guarda provisional a familiar o 3ro. (art. 87 inc. a y b de la ley 9.944)
- Derivación al Área de Protección de Derechos - SENAF-
- Alojados en el Centro Educativo Complejo Esperanza (art. 90, art. 87 -inc. c y e- y art. 100 de la ley 9.944)
- Internación para atención de la especial problemática de salud (art. 87 -inc. d- de la ley 9.944)
- Traslado al Sistema Penitenciario

Fuente de datos: Mesa de Defensoría Pública en Niñez, Juventud y Violencia Familiar

CENTRO DE ESTUDIOS Y PROYECTOS JUDICIALES – TRIBUNAL SUPERIOR DE JUSTICIA

Medidas de alojamiento y/o internación desagregadas según institutos y programas a los cuales son derivados los adolescentes varones, alojados en el CAD, privados de la libertad por presunta infracción a la Ley Penal en Córdoba Capital

Destino de traslados de los adolescentes*	Cantidad
Módulo II (Ex - Instituto Nuevo Sol)	562
Módulo IV (Ex - Instituto San Jorge)	259
Módulo III (Ex - Instituto Pasos de Vida)	37
Módulo I (Ex - Instituto Horizontes)	17
Unidad de Contención de Aprehendidos UCA	13
Centro Socio-Educativo Semiabierto (Ex C.I.C.)	2
Programa Medio Camino	2
Programa Mundo Mejor	2
Área de Protección de Derechos - SENAF-	2
Establecimiento Carcelario Padre Luchese	2
Hospital Neuropsiquiátrico	1
Total	899

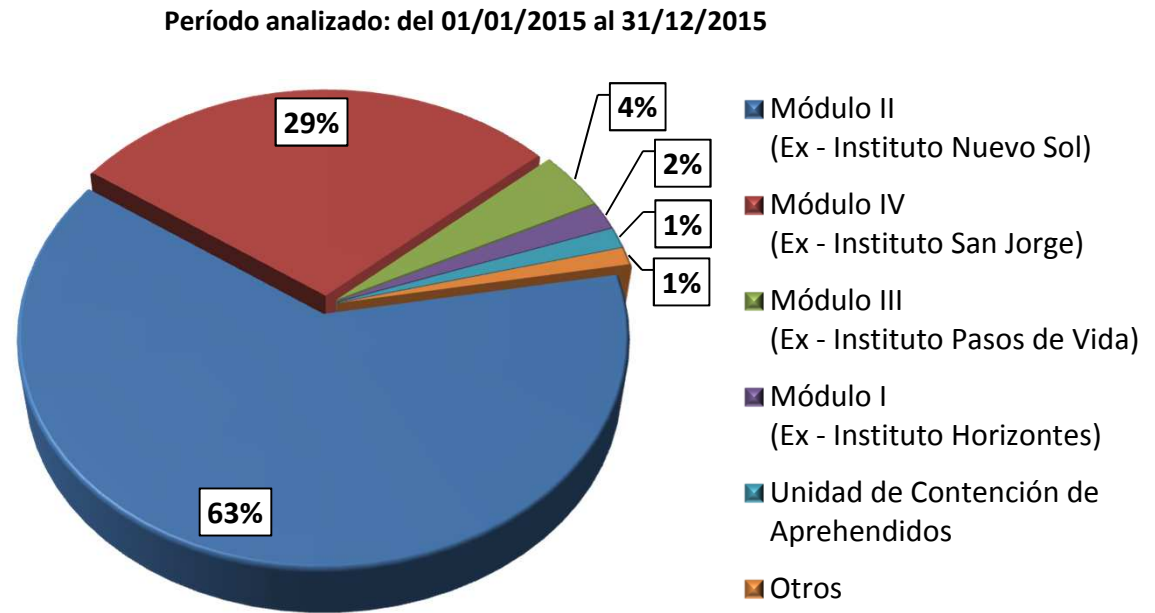

*Nota: no se consideran los traslados de adolescentes mujeres ni las entregas en guarda provisoria que ascienden a 440 casos.

Fuente de datos: Mesa de Defensoría Pública en Niñez, Juventud y Violencia Familiar

Distribución por edades de los adolescentes varones derivados desde el CAD a cada uno de los módulos del Complejo Esperanza

Período analizado: del 01/01/2015 al 31/12/2015

Módulo I (Ex - Instituto Horizontes)

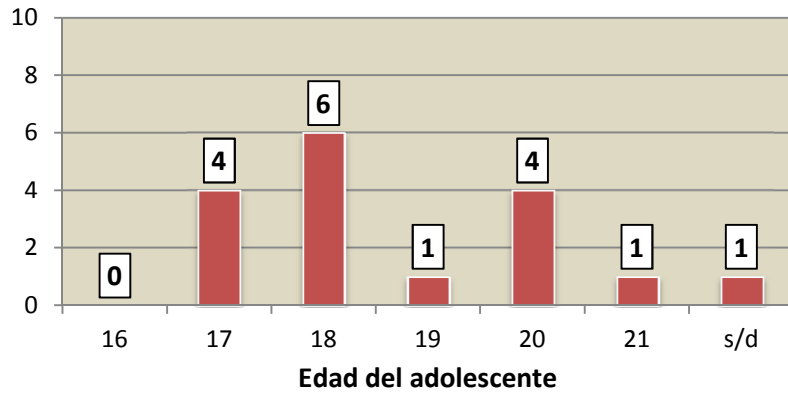

Módulo II (Ex - Instituto Nuevo Sol)

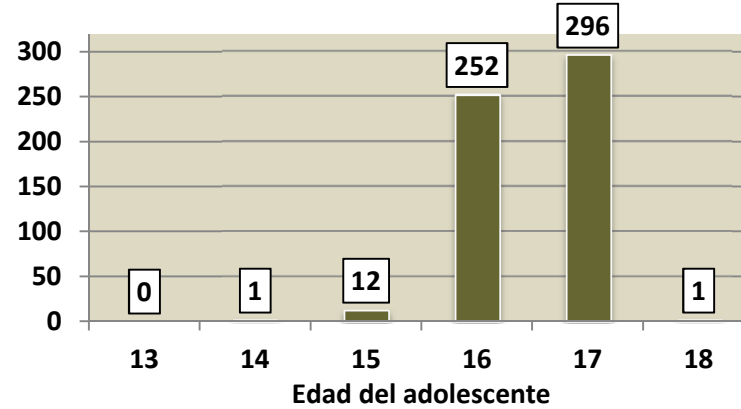

Módulo III (Ex - Instituto Pasos de Vida)

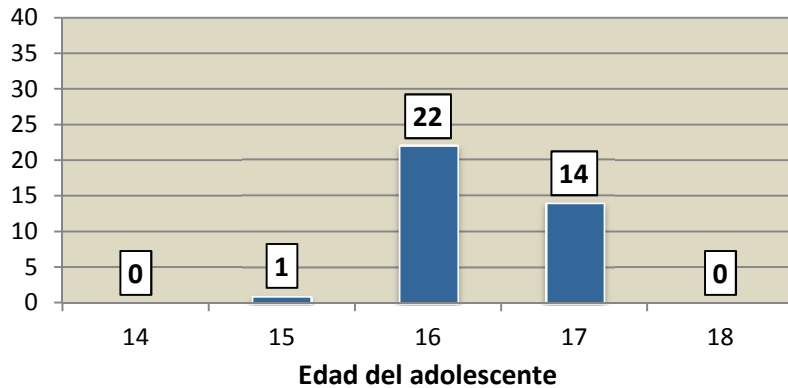

Módulo IV (Ex - Instituto San Jorge)

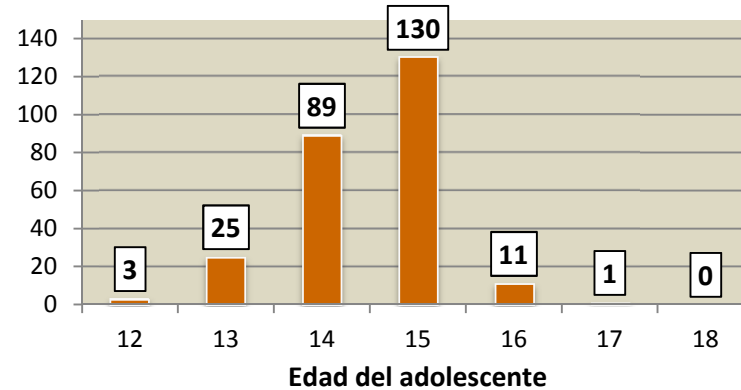

Fuente de datos: Mesa de Defensoría Pública en Niñez, Juventud y Violencia Familiar

Distribución por edades de las adolescentes mujeres alojadas el CSEMA

Período analizado: del 01/01/2015 al 31/12/2015

CSEMA

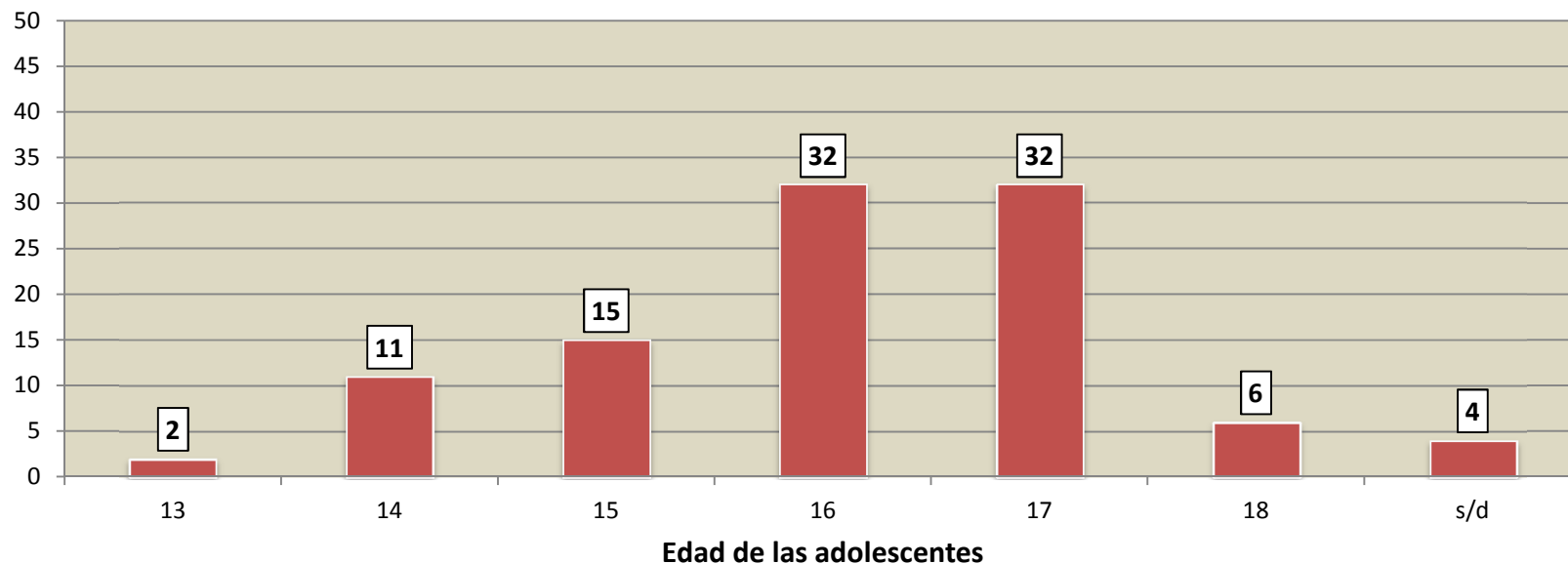

Total de adolescentes mujeres privadas de la libertad: 102.

Ficha Técnica

Procedimiento	Diseño de instrumento y fuente de información	Recopilación de datos	Procesamiento de datos	Supervisión	Colaboración	Software para procesamiento
<p>Penal Juvenil -Ley 9.944-</p>	<p>SENAF</p>	<p>Mesa de Defensoría Pública en Niñez, Juventud y Violencia Familiar</p> <p>Dra. Parodi Claudia Alejandra <i>Prosecretaria Letrada</i></p>	<p>Centro de Estudios y Proyectos Judiciales</p> <p>Lic. Carbone Sebastián Cruz <i>CEPJ</i></p>	<p>Dra. Tarditti Aida Lucia Teresa <i>Vocal T.S.J.</i></p> <p>Dirección: Dra. Gómez Cecilia Angélica <i>Coord. del CEPJ</i></p>	<p>Asesoría de Niñez, Juventud y Violencia Familiar 1° Turno</p> <p>Dra. Moronta Laura Beatriz <i>Asesora Letrada</i></p> <p>Dr. García Gabriel Alejandro <i>Prosecretario Letrado</i></p>	<p>Microsoft Excel / SPSS</p>