



Resoluciones en materia Laboral	1ERA. CIRC.	2DA. CIRC.	3RA. CIRC.	4TA. CIRC.	5TA. CIRC.	6TA. CIRC.	7MA. CIRC.	8VA. CIRC.	9NA. CIRC.	10MA. CIRC.	TOTAL
Sentencias	1.009	5	94	3	13	53	9	0	3	16	1.205
Autos y Decretos que ponen fin	13.755	285	305	899	427	65	190	34	27	244	16.231
Decretos de Elevación	10.637	508	66	486	184	74	95	65	3	138	12.256
<b>Total</b>	<b>25.401</b>	<b>798</b>	<b>465</b>	<b>1.388</b>	<b>624</b>	<b>192</b>	<b>294</b>	<b>99</b>	<b>33</b>	<b>398</b>	<b>29.692</b>

Promedio de Resoluciones por Juez	1.814	200	78	1.388	208	96	147	99	33	133	802
-----------------------------------	-------	-----	----	-------	-----	----	-----	----	----	-----	-----

Promedio de Resoluciones por Funcionario	385	73	29	278	57	21	37	99	11	33	209
--	-----	----	----	-----	----	----	----	----	----	----	-----

Promedio de Resoluciones por Personal Técnico Adm.	116	33	14	139	25	7	11	17	4	13	72
--	-----	----	----	-----	----	---	----	----	---	----	----

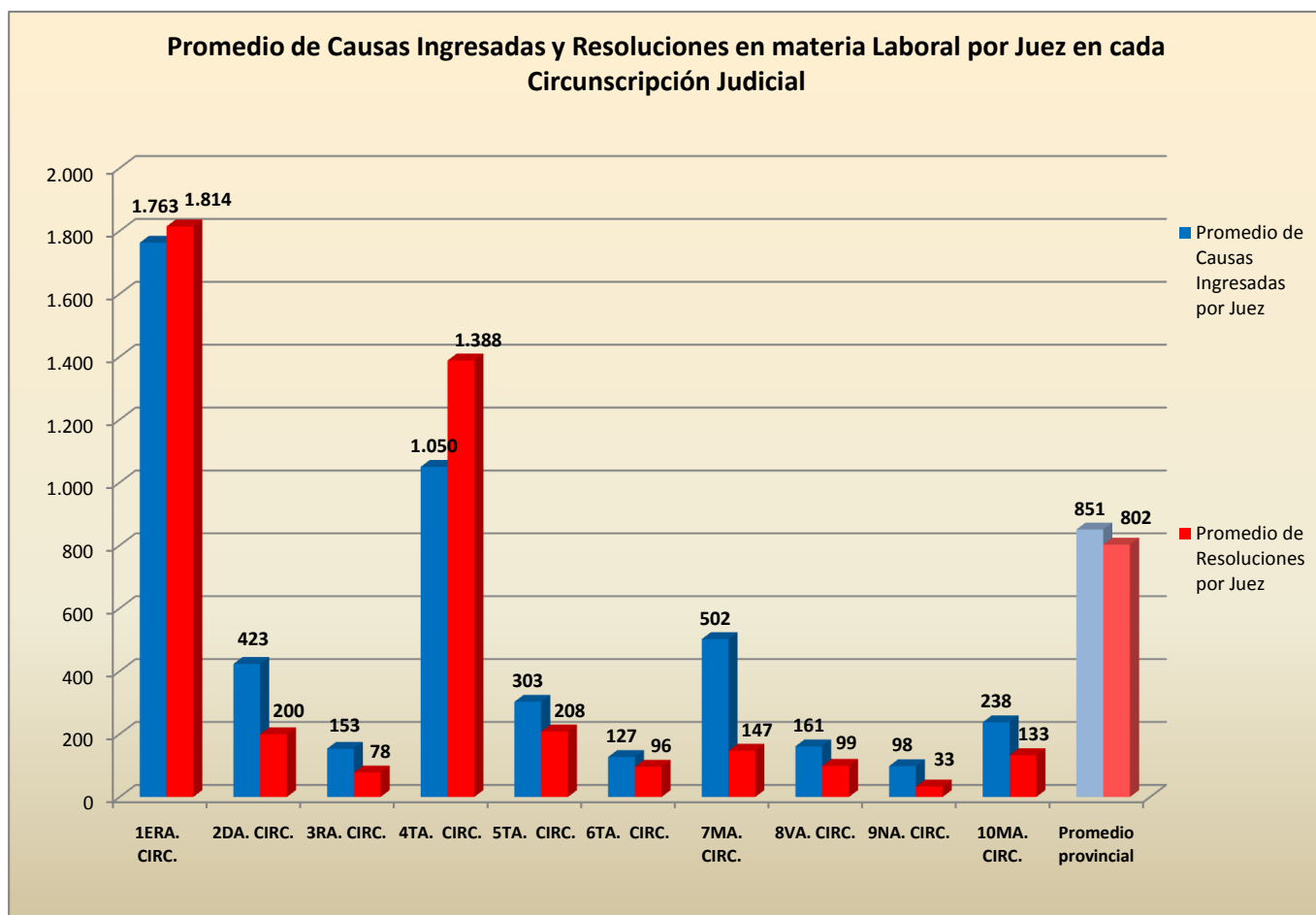

**Promedio de Causas Ingresadas y Resoluciones en materia Laboral por Funcionario en cada Circunscripción Judicial**

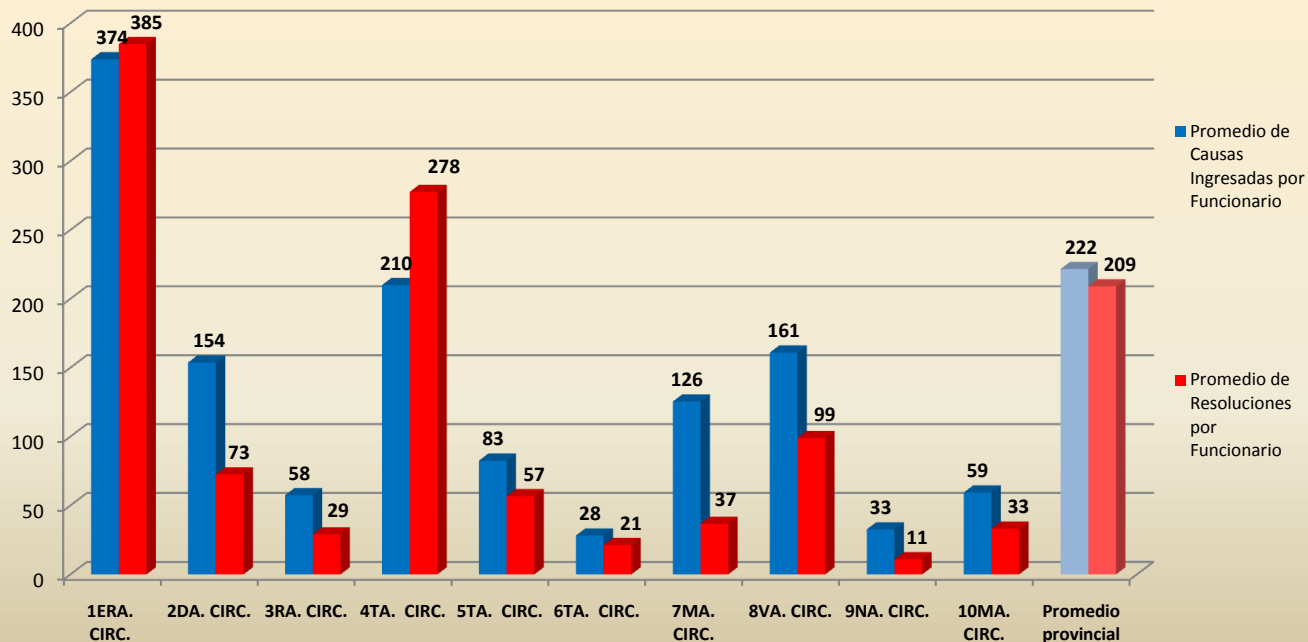

**Promedio de Causas Ingresadas y Resoluciones en materia Laboral por Personal Técnico Administrativo en cada Circunscripción Judicial**

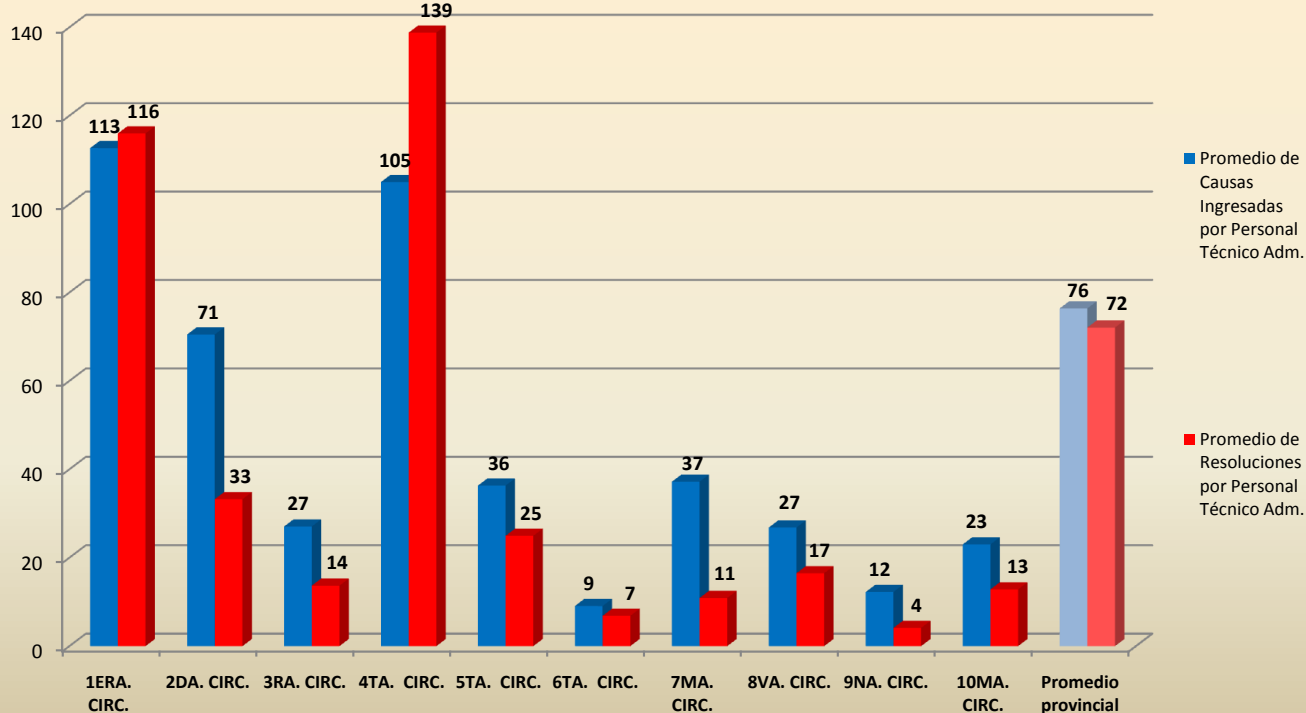

**MATERIA LABORAL****CAUSAS Y RECURSOS INGRESADOS Y RESUELTOS EN LA ETAPA DE JUICIO Y LOS RECURSOS HUMANOS  
DISPONIBLES DISCRIMINADOS POR CATEGORÍA SALARIAL****SEGUNDA ETAPA (Cámara Única del Trabajo de Capital y Cámaras Múltiples en materia Laboral del Interior)**

Ingresos	1ERA. CIRC.	2DA. CIRC.	3RA. CIRC.	4TA. CIRC.	5TA. CIRC.	6TA. CIRC.	7MA. CIRC.	8VA. CIRC.	9NA. CIRC.	10MA. CIRC.	TOTAL
Causas Ingresadas	10.948	492	90	487	111	98	6	77	16	317	12.642
Recursos Ingresados	341	16	64	4	13	1	0	2	1	152	594
<b>Total</b>	<b>11.289</b>	<b>508</b>	<b>154</b>	<b>491</b>	<b>124</b>	<b>99</b>	<b>6</b>	<b>79</b>	<b>17</b>	<b>469</b>	<b>13.236</b>

Recursos Humanos discriminados por categoría salarial	1ERA. CIRC.	2DA. CIRC.	3RA. CIRC.	4TA. CIRC.	5TA. CIRC.	6TA. CIRC.	7MA. CIRC.	8VA. CIRC.	9NA. CIRC.	10MA. CIRC.	TOTAL
Magistrados	33	1	6	3	3	1	2	3	3	3	58
Funcionarios	35	3	4	2	1	2	1	1	1	3	53
Personal Técnico Administrativo	119	9	7	4	4	5	6	2	2	7	165
<b>TOTAL</b>	<b>187</b>	<b>13</b>	<b>17</b>	<b>9</b>	<b>8</b>	<b>8</b>	<b>9</b>	<b>6</b>	<b>6</b>	<b>13</b>	<b>276</b>

<b>Promedio de Causas Ingresadas por Vocal de Cámara</b>	<b>342</b>	<b>508</b>	<b>26</b>	<b>164</b>	<b>41</b>	<b>99</b>	<b>3</b>	<b>26</b>	<b>6</b>	<b>156</b>	<b>228</b>
--	------------	------------	-----------	------------	-----------	-----------	----------	-----------	----------	------------	------------

<b>Promedio de Causas Ingresadas por Funcionario</b>	<b>323</b>	<b>169</b>	<b>39</b>	<b>246</b>	<b>124</b>	<b>50</b>	<b>6</b>	<b>79</b>	<b>17</b>	<b>156</b>	<b>250</b>
--	------------	------------	-----------	------------	------------	-----------	----------	-----------	-----------	------------	------------

<b>Promedio de Causas Ingresadas por Personal Técnico Adm.</b>	<b>95</b>	<b>56</b>	<b>22</b>	<b>123</b>	<b>31</b>	<b>20</b>	<b>1</b>	<b>40</b>	<b>9</b>	<b>67</b>	<b>80</b>
--	-----------	-----------	-----------	------------	-----------	-----------	----------	-----------	----------	-----------	-----------

Causas Resueltas	1ERA. CIRC.	2DA. CIRC.	3RA. CIRC.	4TA. CIRC.	5TA. CIRC.	6TA. CIRC.	7MA. CIRC.	8VA. CIRC.	9NA. CIRC.	10MA. CIRC.	TOTAL
Sentencias	5.632	276	45	402	136	41	20	59	17	235	<b>6.863</b>
Autos y otras formas de extinción	2.232	40	117	981	191	10	3	10	3	29	<b>3.616</b>
<b>Total Causas Resueltas</b>	<b>7.864</b>	<b>316</b>	<b>162</b>	<b>1.383</b>	<b>327</b>	<b>51</b>	<b>23</b>	<b>69</b>	<b>20</b>	<b>264</b>	<b>10.479</b>

Promedio de Causas Resueltas por Vocal de Cámara	238	316	27	461	109	51	12	23	7	88	181
--	-----	-----	----	-----	-----	----	----	----	---	----	-----

Promedio de Causas Resueltas por Funcionario	225	105	41	692	327	26	23	69	20	88	198
--	-----	-----	----	-----	-----	----	----	----	----	----	-----

Promedio de Causas Resueltas por Personal Técnico Adm.	66	35	23	346	82	10	4	35	10	38	64
--	----	----	----	-----	----	----	---	----	----	----	----

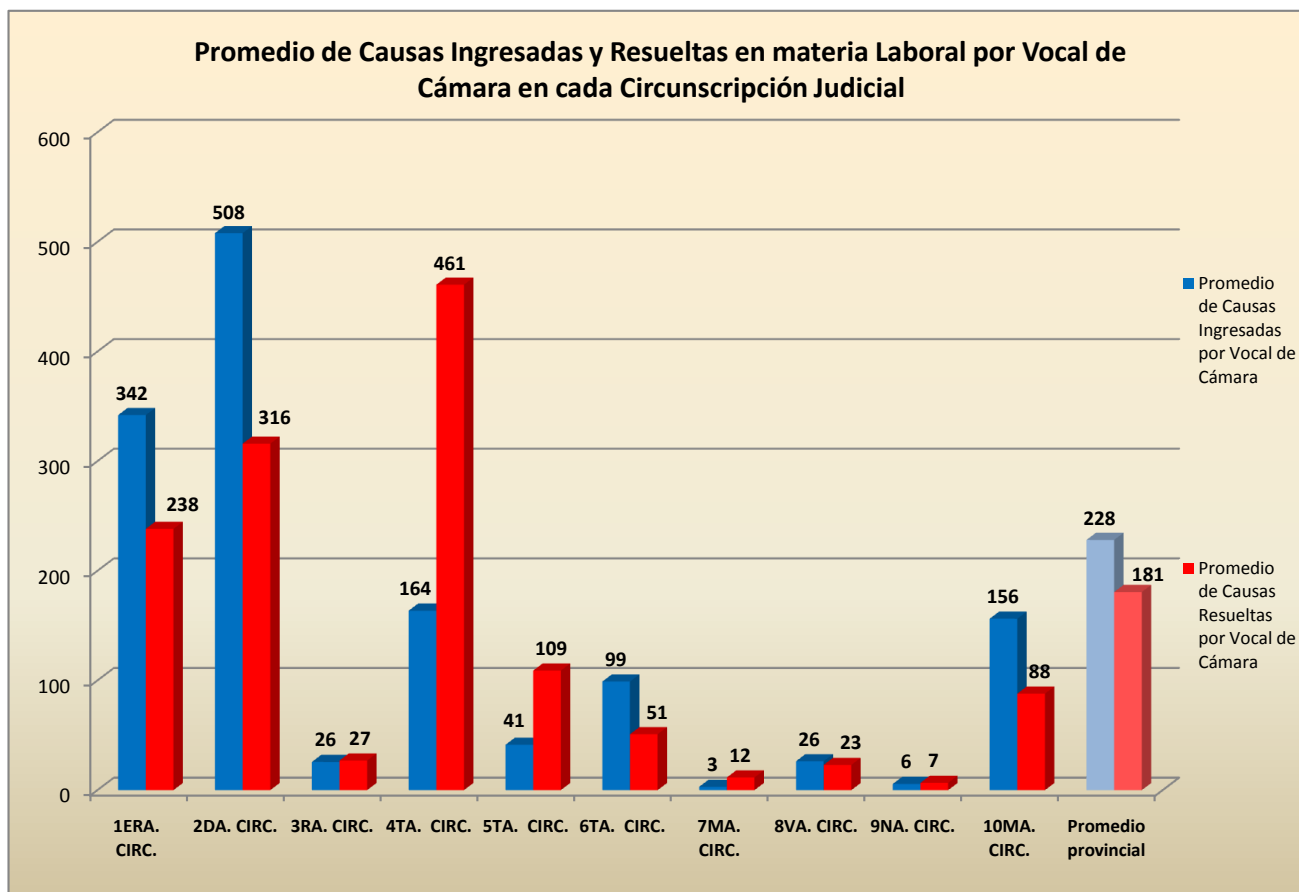

**Promedio de Causas Ingresadas y Resueltas en materia Laboral por Funcionario en cada Circunscripción Judicial**

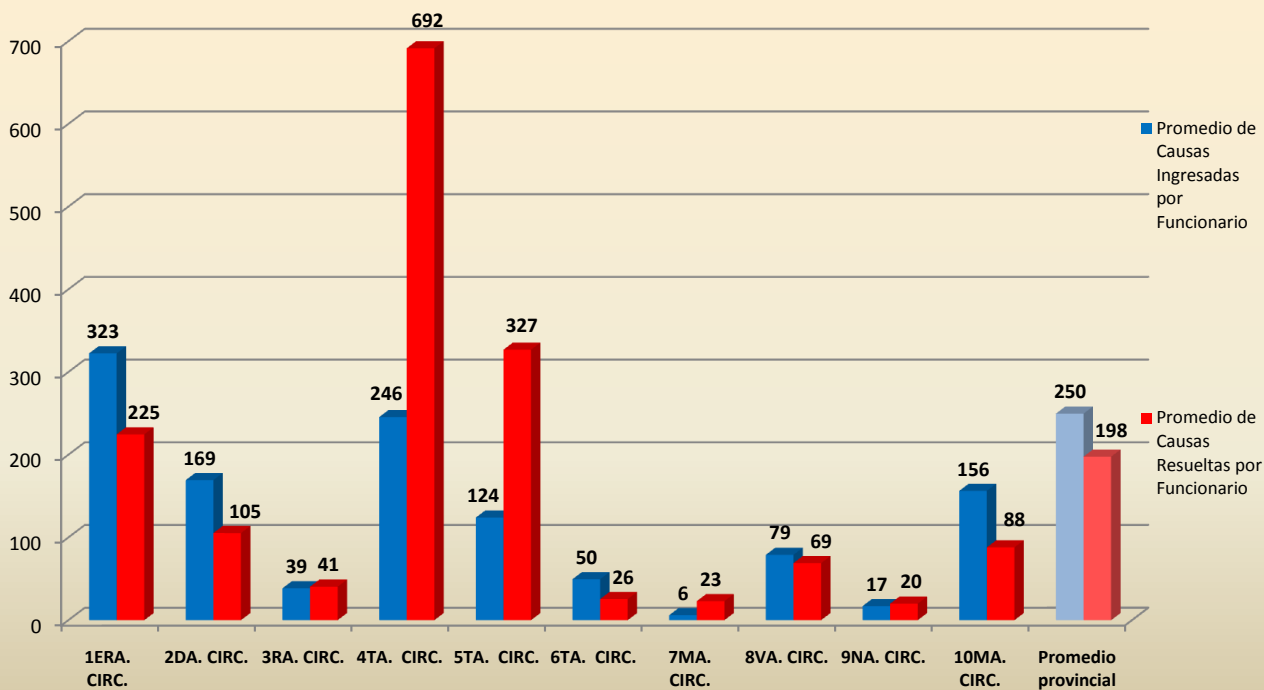

**Promedio de Causas Ingresadas y Resueltas en materia Laboral por Personal Técnico Administrativo en cada Circunscripción Judicial**

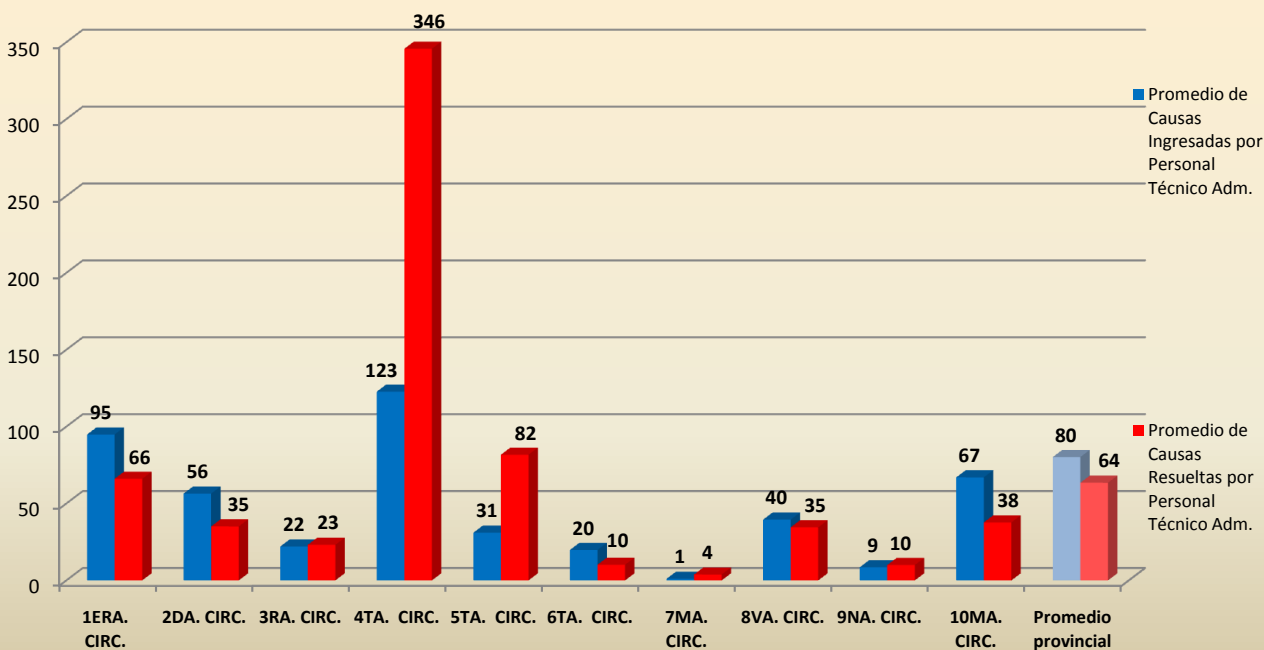

**MATERIA LABORAL****PROMEDIO DE CAUSAS INGRESADAS Y RESUELTAS POR MAGISTRADO CON COMPETENCIA MATERIAL EXCLUSIVA Y SU COMPARATIVO CON LA PROMEDIO GENERAL****JUZGADOS DE CONCILIACIÓN con Comp. Exclusiva**

Causas Ingresadas	Capital	Río Cuarto	Villa María	San Francisco	TOTAL
	22.816	1.394	896	558	25.664

Magistrados	Capital	Río Cuarto	Villa María	San Francisco	TOTAL
	9	2	1	1	13

Promedio de Causas Ingresadas por Juez	Capital	Río Cuarto	Villa María	San Francisco	TOTAL
2.535	697	896	558	1.974	

Resoluciones	Capital	Río Cuarto	Villa María	San Francisco	TOTAL
	23.835	770	888	447	25.940

Promedio de Resoluciones por Juez	Capital	Río Cuarto	Villa María	San Francisco	TOTAL
2.648	385	888	447	1.995	

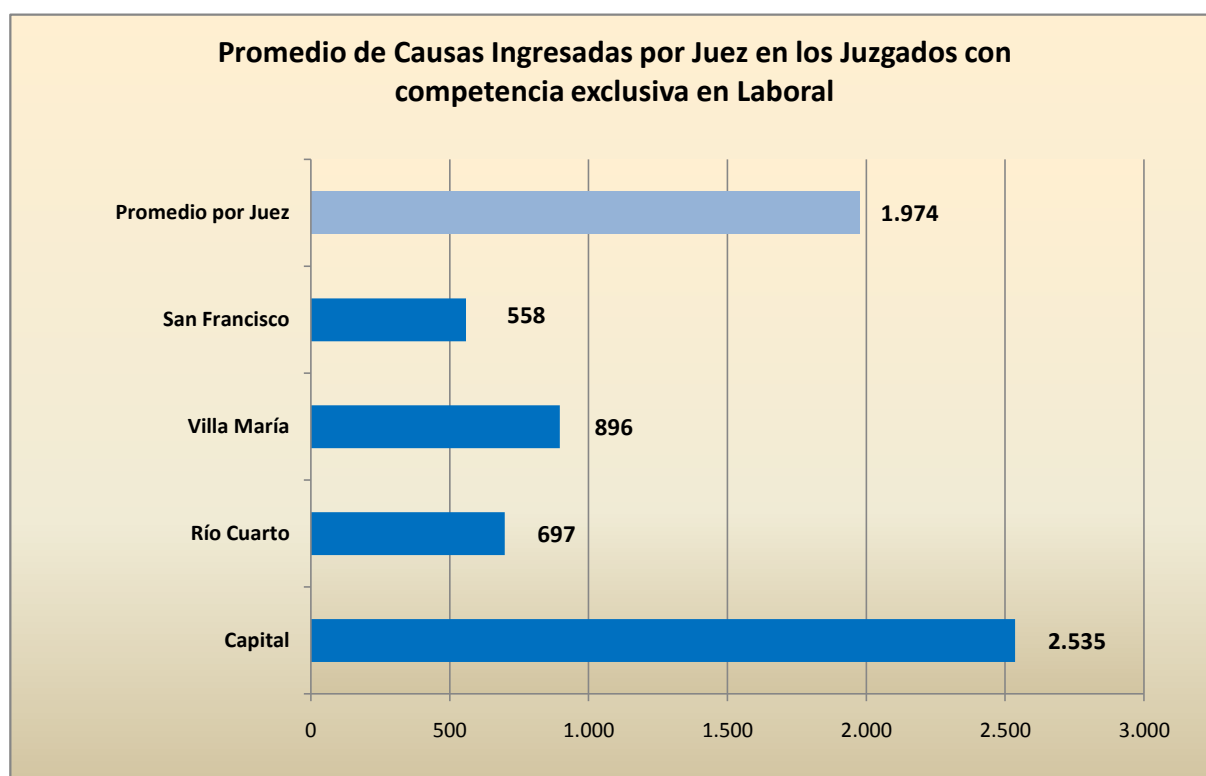

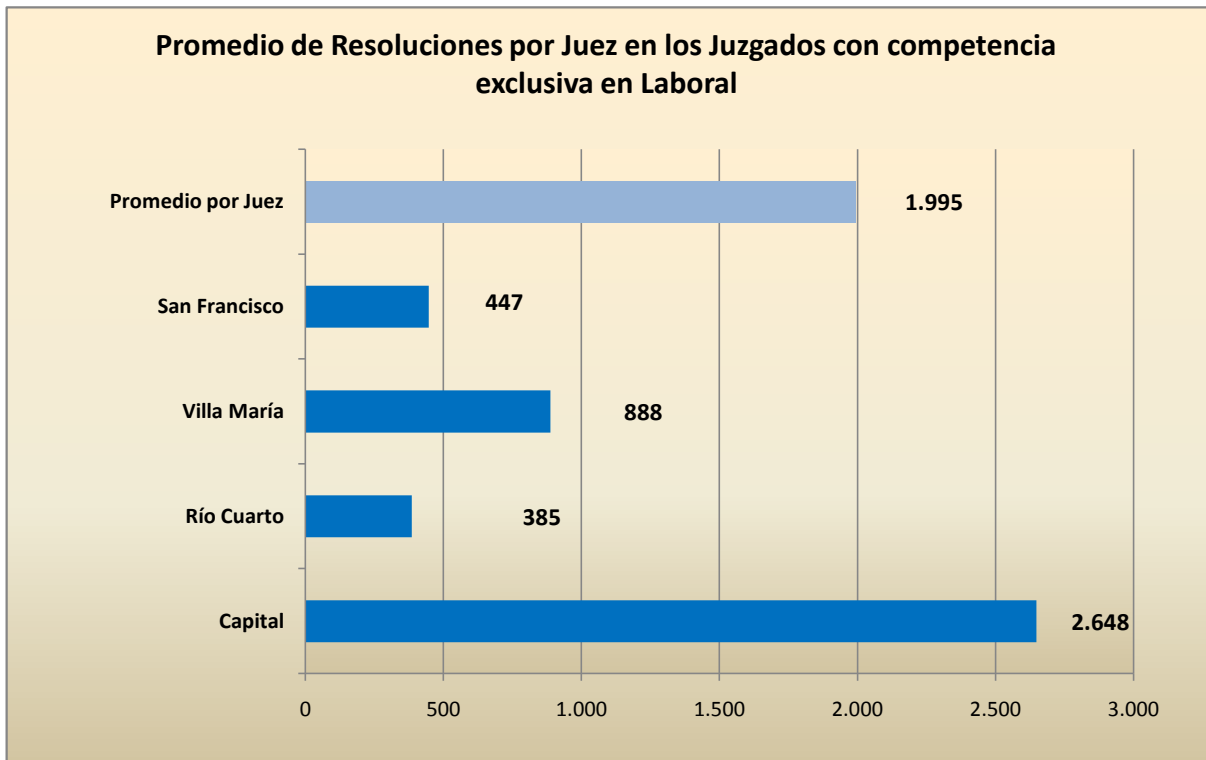



**CÁMARAS LABORALES con Comp. Exclusiva**

Causas Ingresadas	Capital	Río Cuarto	Villa María	San Francisco	TOTAL
	11.289	508	491	124	<b>12.412</b>

Magistrados	Capital	Río Cuarto	Villa María	San Francisco	TOTAL
	33	1	3	3	<b>40</b>

Promedio de Causas Ingresadas por Vocal	Capital	Río Cuarto	Villa María	San Francisco	TOTAL
	<b>342</b>	<b>508</b>	<b>164</b>	<b>41</b>	<b>310</b>

Causas Resueltas	Capital	Río Cuarto	Villa María	San Francisco	TOTAL
	7.864	316	1.383	327	<b>9.890</b>

Promedio de Causas Resueltas por Vocal	Capital	Río Cuarto	Villa María	San Francisco	TOTAL
	<b>238</b>	<b>316</b>	<b>461</b>	<b>109</b>	<b>247</b>

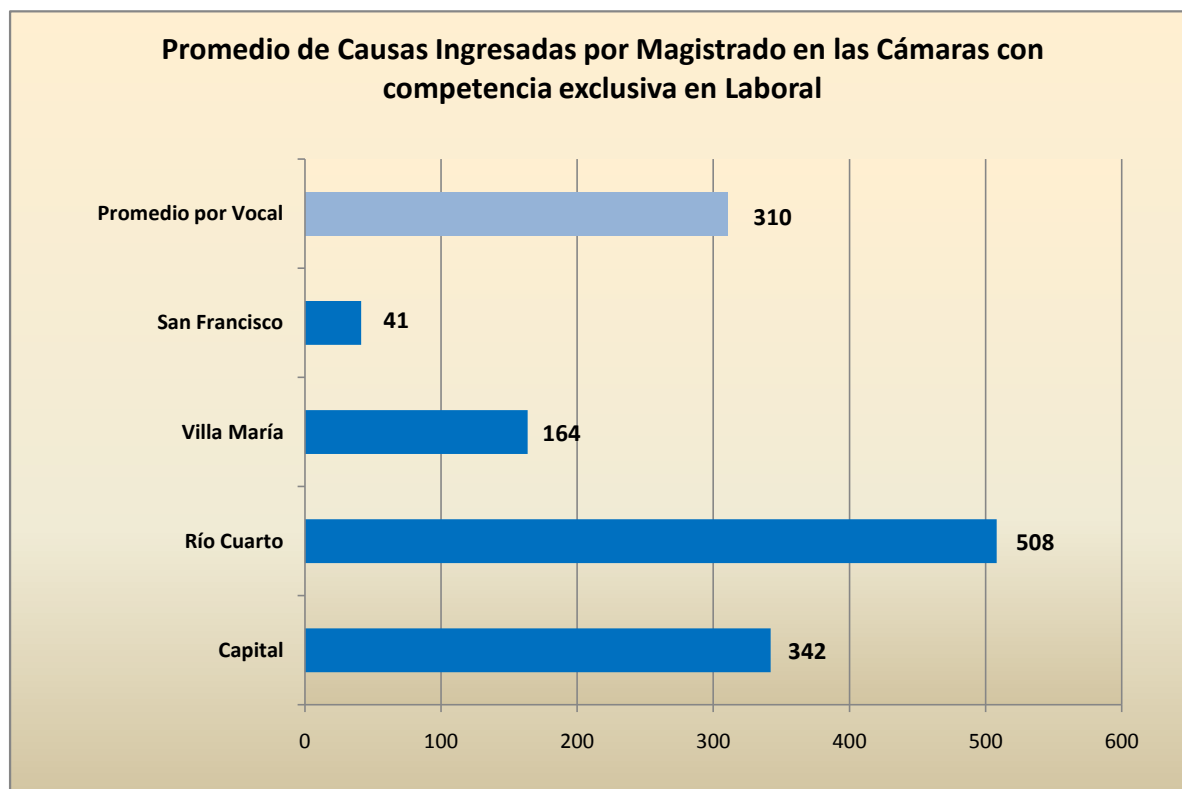

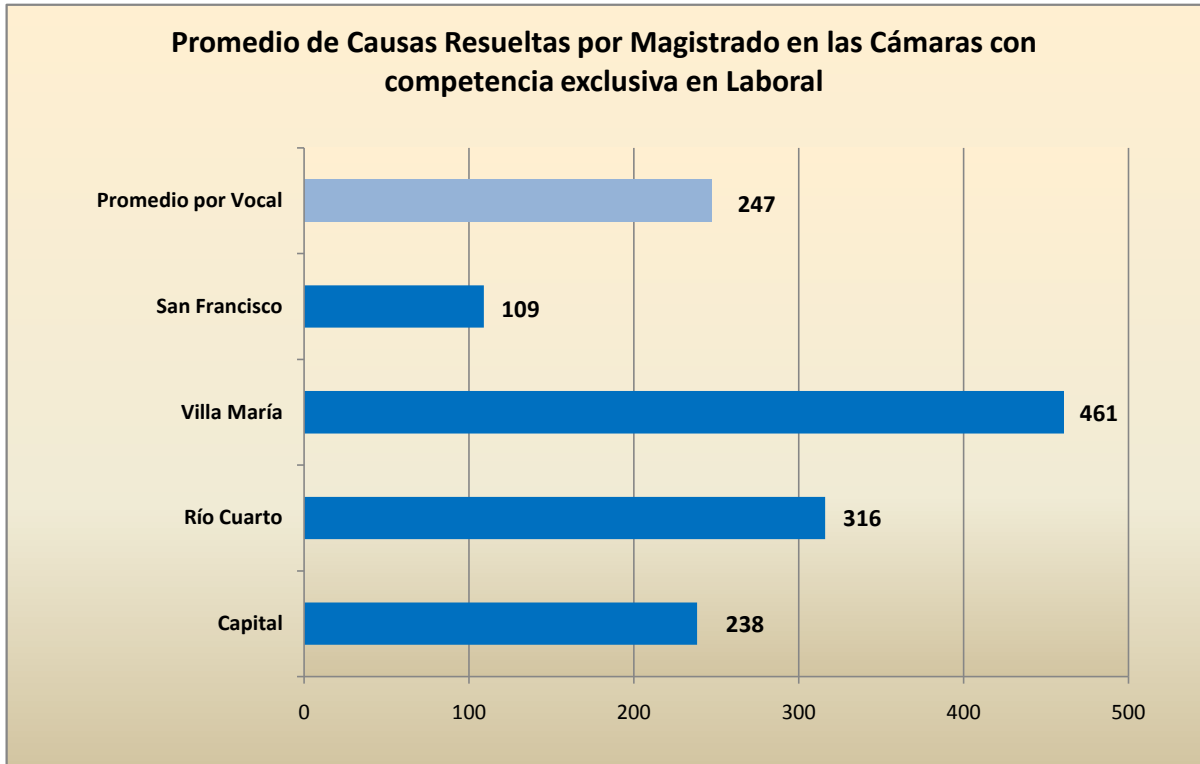

**MATERIA LABORAL****PROMEDIO DE CAUSAS INGRESADAS Y RESUELTAS POR MAGISTRADO CON COMPETENCIA MATERIAL MÚLTIPLE Y SU COMPARATIVO CON LA PROMEDIO GENERAL****JUZGADOS con Comp. Múltiple**

Causas Ingresadas en materia Laboral	Carlos Paz	Alta Gracia	Río Segundo	Jesús María	La Carlota	Huinca Ren.	Bell Ville	Marcos Juárez	Corral de B.	Oliva	Arroyito	Morteros	Las Varillas	Villa Dolores	Cura Broch.	Cruz del Eje	Cosquín	Laboul.	Deán Funes	Río Tercero	TOTAL
		678	334	505	342	199	99	637	206	77	154	149	106	95	216	38	315	689	161	98	713

Magistrados	Carlos Paz	Alta Gracia	Río Segundo	Jesús María	La Carlota	Huinca Ren.	Bell Ville	Marcos Juárez	Corral de B.	Oliva	Arroyito	Morteros	Las Varillas	Villa Dolores	Cura Broch.	Cruz del Eje	Cosquín	Laboul.	Deán Funes	Río Tercero	TOTAL
		2	1	1	1	1	1	3	2	1	0	1	1	0	1	1	1	1	1	1	3

Promedio de Causas Ingresadas por Juez	339	334	505	342	199	99	212	103	77	0	149	106	0	216	38	315	689	161	98	238	242
--	-----	-----	-----	-----	-----	----	-----	-----	----	---	-----	-----	---	-----	----	-----	-----	-----	----	-----	-----

Resoluciones en materia Laboral	Carlos Paz	Alta Gracia	Río Segundo	Jesús María	La Carlota	Huinca Ren.	Bell Ville	Marcos Juárez	Corral de B.	Oliva	Arroyito	Morteros	Las Varillas	Villa Dolores	Cura Broch.	Cruz del Eje	Cosquín	Laboul.	Deán Funes	Río Tercero	TOTAL
		335	228	569	434	67	1	383	62	20	500	33	51	93	161	31	69	225	99	33	398

Promedio de Resoluciones por Juez	168	228	569	434	67	1	128	31	20	0	33	51	0	161	31	69	225	99	33	133	158
-----------------------------------	-----	-----	-----	-----	----	---	-----	----	----	---	----	----	---	-----	----	----	-----	----	----	-----	-----

### Promedio de Causas Ingresadas por Juez en los Juzgados con competencia múltiple

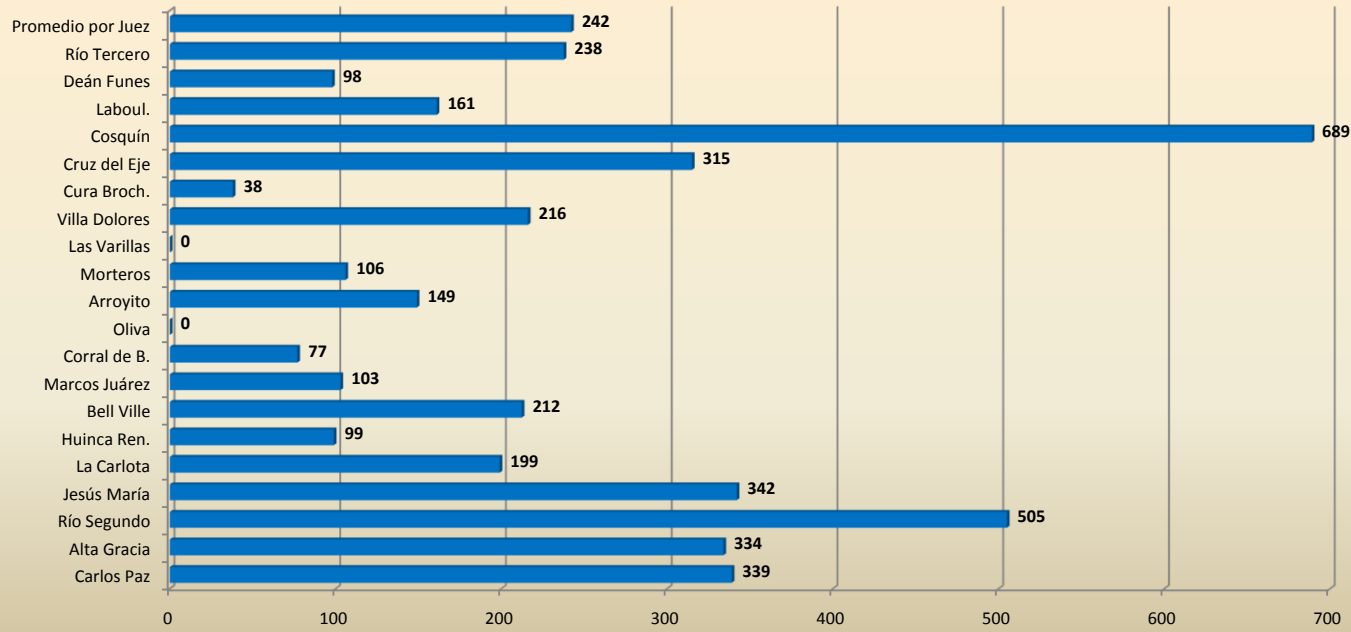

### Promedio de Resoluciones por Juez de los Juzgados con competencia múltiple

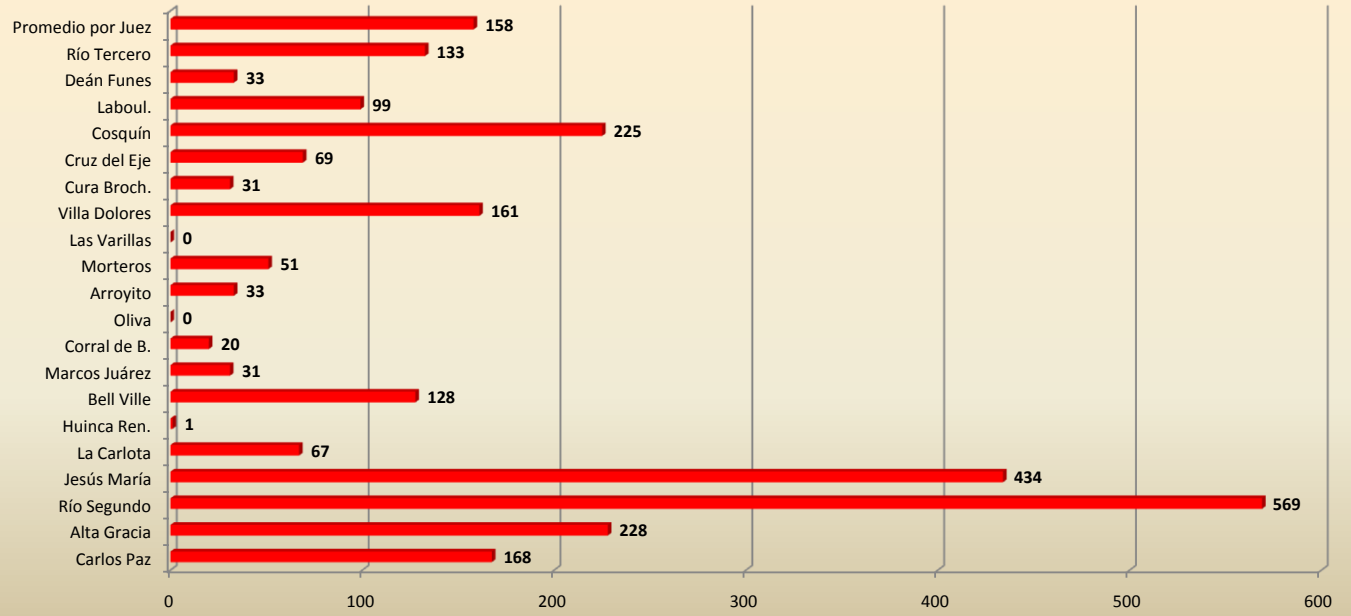

**CÁMARAS con Comp. Múltiple**

Causas Ingresadas en materia Laboral	Bell Ville	Marcos Juárez	Villa Dolores	Cruz del Eje	Laboul.	Deán Funes	Río Tercero	TOTAL
		55	99	99	6	79	17	469

Magistrados	Bell Ville	Marcos Juárez	Villa Dolores	Cruz del Eje	Laboul.	Deán Funes	Río Tercero	TOTAL
		3	3	1	2	3	3	3

Promedio de Causas Ingresadas por Vocal	18	33	99	3	26	6	156	46
---	----	----	----	---	----	---	-----	----

Causas Resueltas en materia Laboral	Bell Ville	Marcos Juárez	Villa Dolores	Cruz del Eje	Laboul.	Deán Funes	Río Tercero	TOTAL
		100	62	51	23	69	20	264

Promedio de Causas Resueltas por Vocal	33	21	51	12	23	7	88	33
--	----	----	----	----	----	---	----	----

